

Comune di Marliana

Analisi del Patrimonio Edilizio Esistente

Data rilevamento:

22/07/2009

| | | |
|-----------------------|-----------------------|----|
| N° 2153 | | |
| Località: Casore | Via: Sovvigno | n° |
| <i>Dati catastali</i> | | |
| Foglio di mappa: 51 | Numero particella: 76 | |

Valore storico-architettonico-ambientale:

- rilevante
- di valore
- con elementi di valore
- scarso
- alcuno

Stato di conservazione generale:

- buono
- medio
- cattivo

Destinazione d'uso attuale:

- civile abitazione
- commercio
- laboratori
- magazzini
- ricettivo
- ristorazione
- uffici
- altro:

Presente al:

- Catasto generale Toscano
- 1881
- 1911
- 1932
- 1945

Elementi particolari:

CTR

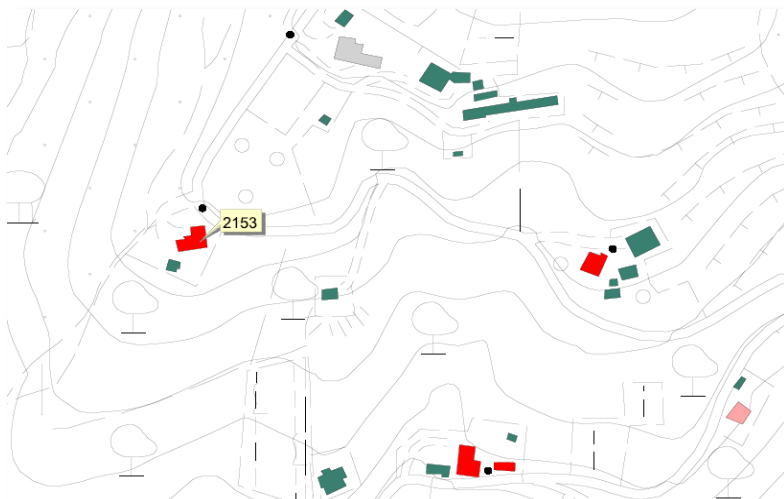

Rilievo fotografico

